	Dias Contratuais: 181	RDO: 00000016
	Dias Decorridos: 130	Data: 28/08/2025 (Quinta-Feira)
Obra: SPA - UFJ	Dias para Terminar: 51	Início: 21/04/2025
Endereço: Rodovia BR-364, Setor Francisco Antônio, 3800, Jataí - GO, 75804-068		Termino Previsto: 18/10/2025
Relatório Diário de Obra		

Comentários
Obra ATRASADA.

Atividades / Tarefas	Quantit.	Unid.	Status	Empreiteiro
ESCAVAÇÃO MANUAL PARA VIGA BALDRAME OU SAPATA CORRIDA (INCLUINDO ESCAVAÇÃO PARA COLOCAÇÃO DE FÔRMAS). AF_01/2024	31.3	M3	iniciado	CARPLAN Engenharia Projetos
ARMAÇÃO DE SAPATA ISOLADA, VIGA BALDRAME E SAPATA CORRIDA UTILIZANDO AÇO CA-50 DE 6,3 MM - MONTAGEM. AF_01/2024	84.6	Kg	em andamento	CARPLAN Engenharia Projetos
ARMAÇÃO DE SAPATA ISOLADA, VIGA BALDRAME E SAPATA CORRIDA UTILIZANDO AÇO CA-50 DE 8 MM - MONTAGEM. AF_01/2024	426.2	Kg	em andamento	CARPLAN Engenharia Projetos
ARMAÇÃO DE SAPATA ISOLADA, VIGA BALDRAME E SAPATA CORRIDA UTILIZANDO AÇO CA-50 DE 10 MM - MONTAGEM. AF_01/2024	508.8	Kg	em andamento	CARPLAN Engenharia Projetos
ARMAÇÃO DE BLOCO, SAPATA ISOLADA, VIGA BALDRAME E SAPATA CORRIDA UTILIZANDO AÇO CA-50 DE 12,5 MM - MONTAGEM. AF_01/2024	146.8	Kg	em andamento	CARPLAN Engenharia Projetos
ARMAÇÃO DE BLOCO, SAPATA ISOLADA, VIGA BALDRAME E SAPATA CORRIDA UTILIZANDO AÇO CA-50 DE 16 MM - MONTAGEM. AF_01/2024	38.4	Kg	em andamento	CARPLAN Engenharia Projetos
CONCRETAGEM DE SAPATA CORRIDA, FCK 30 MPA, COM USO DE JERICA - LANÇAMENTO, ADENSAMENTO E ACABAMENTO. AF_01/2024	31.3	M³	em andamento	CARPLAN Engenharia Projetos

Ocorrências
Obra atrasada em relação ao cronograma físico.
Obras sem alvará de construção.

Galeria de Fotos
------------------

Arranque da sapata concretada



Rede: 28 de ago. de 2025, 11:47:26 BRT  
S 17° 52' 58.062", W 51° 43' 38.920"  
Universidade Federal de Jataí - Campus Riachuelo

Arranque da sapata



Rede: 28 de ago. de 2025, 11:47:06 BRT  
S 17° 52' 58.273", W 51° 43' 39.271"

Arranque da sapata



Rede: 28 de ago. de 2025, 11:53:03 BRT  
S 17° 52' 58.027", W 51° 43' 38.501"  
Universidade Federal de Jataí - Campus Riachuelo

Sapata concretada



Rede: 28 de ago. de 2025, 11:53:36 BRT  
S 17° 52' 58.044", W 51° 43' 38.166"  
Universidade Federal de Jataí - Campus Riachuelo



Sapata concretada



Sapata concretada



Sapata



Sapata



Sapata



Arranque da sapata concretada





Arranque da sapata concretada

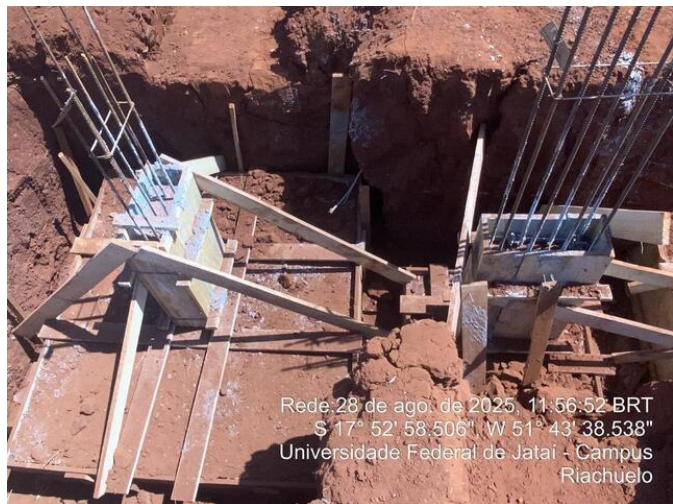

Vista geral da obra



Fiscal

Responsável Técnico